 ALCALDÍA MAYOR DE BOGOTÁ D.C. <small>SECRETARÍA DE SALUD</small>	DESARROLLO Y FORTALECIMIENTO ORGANIZACIONAL DIRECCIÓN PLANEACIÓN INSTITUCIONAL Y CALIDAD SISTEMA DE GESTIÓN CONTROL DOCUMENTAL				
	ACTA DE REUNIÓN				
	Código:	SDS-DFO-FT-001	Versión:	1	
Elaborado por: Alvaro Amado Camacho / Revisado por: Samir Andrés Salazar / Aprobado por: Luz Angela Manquillo Erazo					

Tema: Quinta asistencia técnica en el plan de trabajo de la Fundación Biona en “Enfermedades Zoonóticas”.

Dependencia (Dirección / Oficina)	Proceso
Dirección de Participación Social, Gestión Territorial y Transectorialidad	Relacionamiento con la ciudadanía y participación social

Objetivo	Fecha: 29/09/2025			
Realizar la quinta asistencia técnica en el plan de trabajo de la Fundación Biona en Enfermedades zoonóticas	Tipo de reunión	Asistencia Técnica:		
		Asesoría ()		Capacitación ()
		Orientación (x)		Acompañamiento ()
		Otro ()		
	Modalidad:	Presencial ()	Virtual (X)	Mixta ()
	Lugar: Microsoft Teams			
	Hora Inicio: 4:30 pm Hora Fin: 5:30 pm			
	Notas por: Julie Pauline Bustos			
	Próxima Reunión: No aplica			
	Quien cita: No aplica			

TEMAS Y COMENTARIOS TRATADOS

La sesión 5 del plan de trabajo tuvo como eje central el tema de **Enfermedades zoonóticas**. El encuentro fue gestionado en articulación entre la Fundación BIONA y la Dirección de Participación de la Secretaría Distrital de Salud, el expositor central fue Libardo Ramírez, Médico y gestor poblacional para la Ruralidad de la secretaría de Salud.

El propósito fue consolidar mensajes claves para prevención, vigilancia comunitaria y articulación intersectorial con enfoque poblacional y diferencial.

Objetivo de la sesión: presentar y validar contenidos pedagógicos (infografías) sobre vías de transmisión, afectaciones a la salud y fichas síntesis de zoonosis priorizadas para su uso en talleres comunitarios y materiales digitales/impresos.

Metodología y materiales

- Presentación dialogada con mapas conceptuales e infografías por entidad nosológica.
- Enfoque participativo con preguntas guía para identificar prácticas locales de riesgo y rutas de prevención.
- Materiales: láminas impresas/digitales, fichas de ejercicios y lista de chequeo de bioseguridad.

 ALCALDÍA MAYOR DE BOGOTÁ D.C. SECRETARÍA DE SALUD	DESARROLLO Y FORTALECIMIENTO ORGANIZACIONAL DIRECCIÓN PLANEACIÓN INSTITUCIONAL Y CALIDAD SISTEMA DE GESTIÓN CONTROL DOCUMENTAL				
	ACTA DE REUNIÓN				
	Código:	SDS-DFO-FT-001	Versión:	1	
Elaborado por: Alvaro Amado Camacho / Revisado por: Samir Andrés Salazar / Aprobado por: Luz Angela Manquillo Erazo					

Desarrollo de la reunión

Se presentó un análisis sobre las enfermedades zoonóticas, enfatizando su transmisión entre animales y humanos, con ejemplos como la rabia, toxoplasmosis y leptospirosis. Se discutió la importancia de la detección y manejo oportuno, así como la vacunación y la higiene como medidas preventivas. Juan Camilo Sánchez expresó preocupaciones sobre el subdiagnóstico en mujeres proteccionistas, sugiriendo acciones específicas de la Secretaría de Salud, a lo que Julie Pauline Bustos Velandia propuso realizar peticiones formales para abordar estas necesidades.

Se destacó la necesidad de fortalecer la colaboración entre organizaciones y la Secretaría para mejorar la promoción y prevención de estas enfermedades, así como un enfoque más preventivo hacia grupos vulnerables. Bustos Velandia también propuso un enfoque pedagógico centrado en la niñez y solicitó el cierre del plan de trabajo. Se mencionó que la convocatoria de Atenea fue desierta, lo que dificultó la presentación de proyectos, y se acordó mantener el contacto para futuras colaboraciones.

Presentación: ¿Qué son las enfermedades zoonóticas?

Las zoonosis son enfermedades infecciosas que se transmiten entre animales y seres humanos. Involucran diversos agentes (virus, bacterias, parásitos) y pueden afectar a múltiples especies domésticas y silvestres. Su prevención requiere el enfoque Una Salud (One Health): salud humana, salud animal y salud ambiental.

Vías de transmisión (mapa conceptual general)

- **Contacto directo** con animales infectados: lamidos, mordeduras, secreciones.
- **Alimentos y agua contaminados:** p. ej., carne mal cocida, lácteos sin pasteurizar, vegetales/tierras contaminados.
- **Vectores:** picaduras de mosquitos, garrapatas u otros artrópodos.
- **Ambientes contaminados:** inhalación de partículas de excretas o exposición a orina en suelos/aguas.

Principales afectaciones a la salud humana (síntesis)

- **Síntomas agudos:** fiebre, dolor muscular y de cabeza; gastroenteritis (vómitos y diarrea); problemas respiratorios.
- **Complicaciones orgánicas:** daño hepático o renal.
- **Compromiso neurológico:** confusión, convulsiones, coma.
- **Secuelas:** enfermedades crónicas o discapacitantes.
- **Letalidad:** muerte en casos graves (p. ej., rabia o fiebres hemorrágicas).



Fichas síntesis por enfermedad

Rabia



Toxoplasmosis

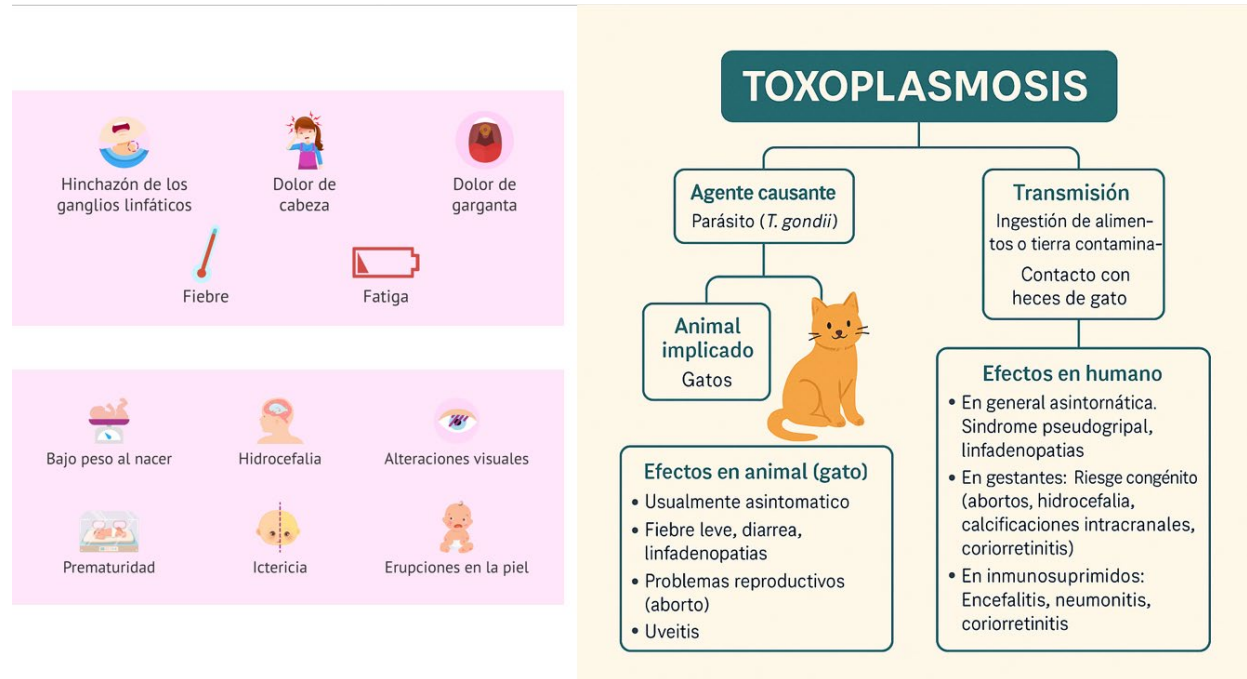

Leptospirosis

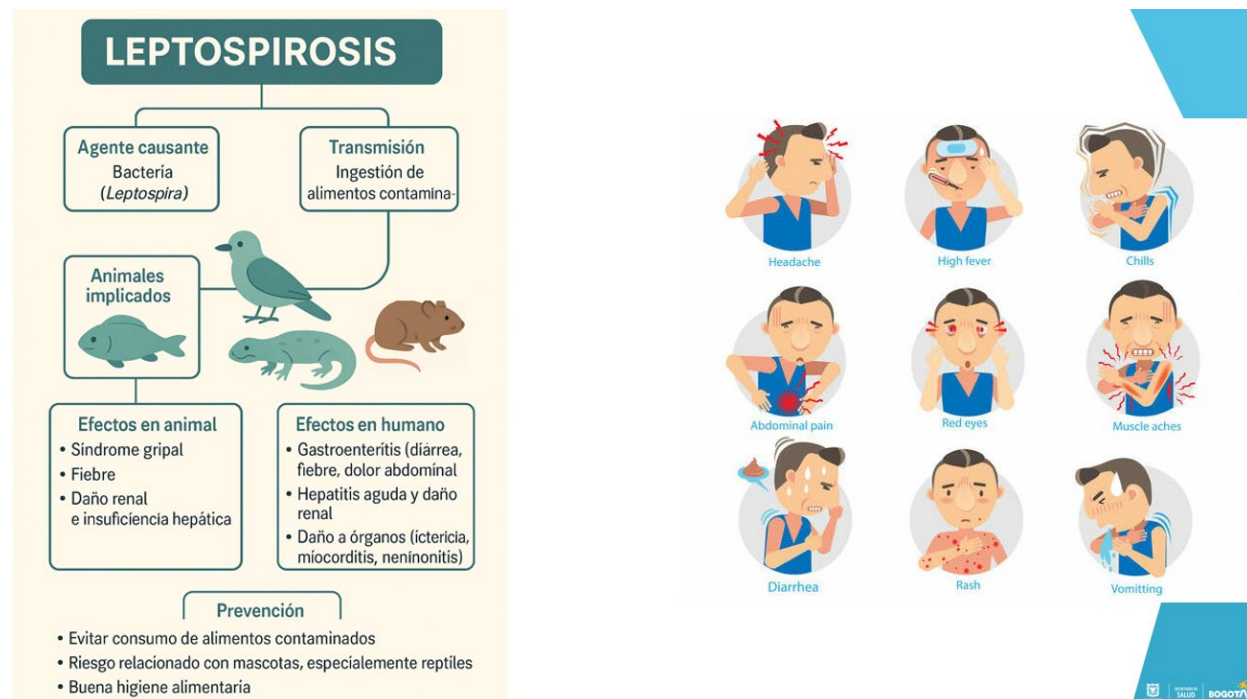

Nota técnica: se aclaró a la audiencia que la **vía principal reconocida** es la exposición a **orina de mamíferos** en agua/suelo; el escenario B se utiliza para reforzar medidas de higiene y control ambiental.

Salmonelosis

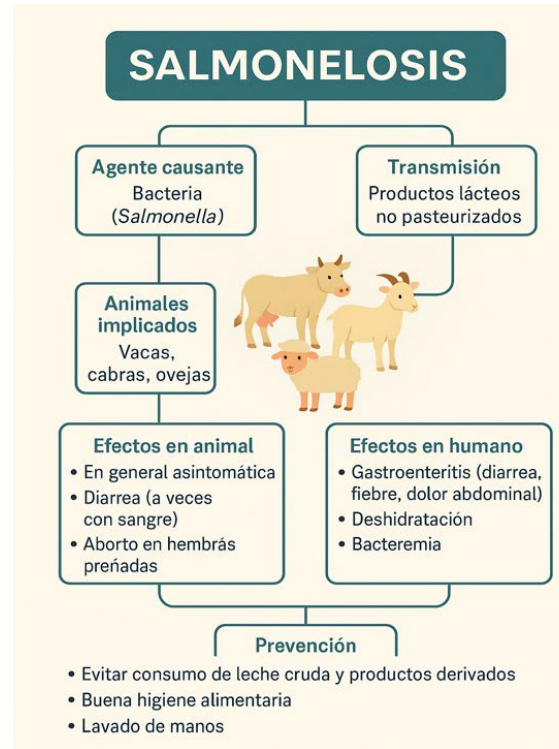

Influenza aviar (H5N1)

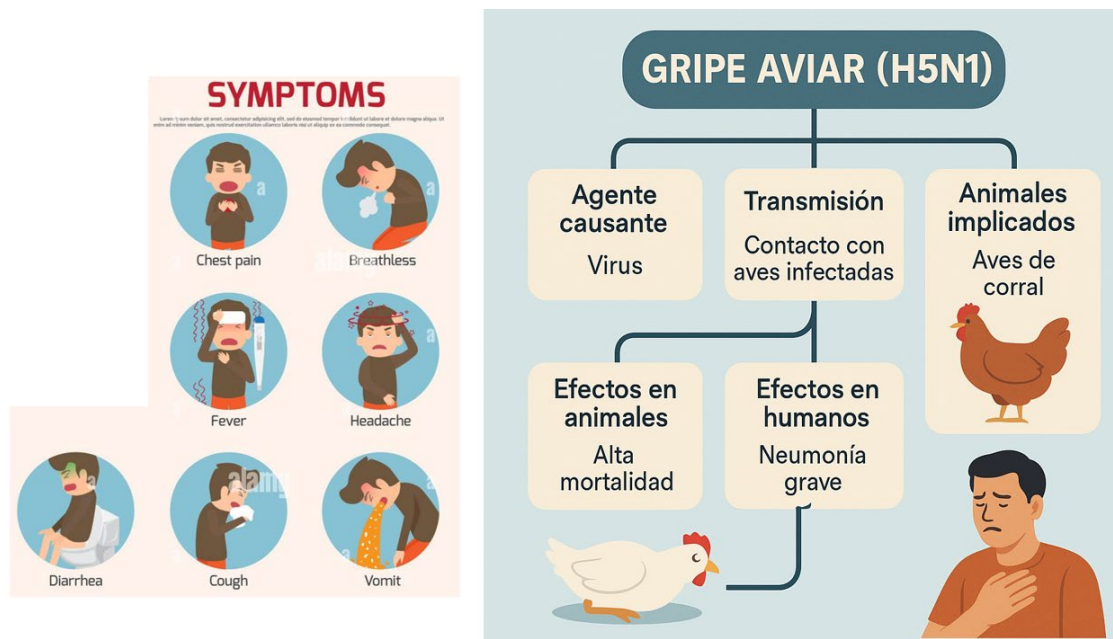

COVID-19*



Síntomas del covid-19*



Fiebre amarilla

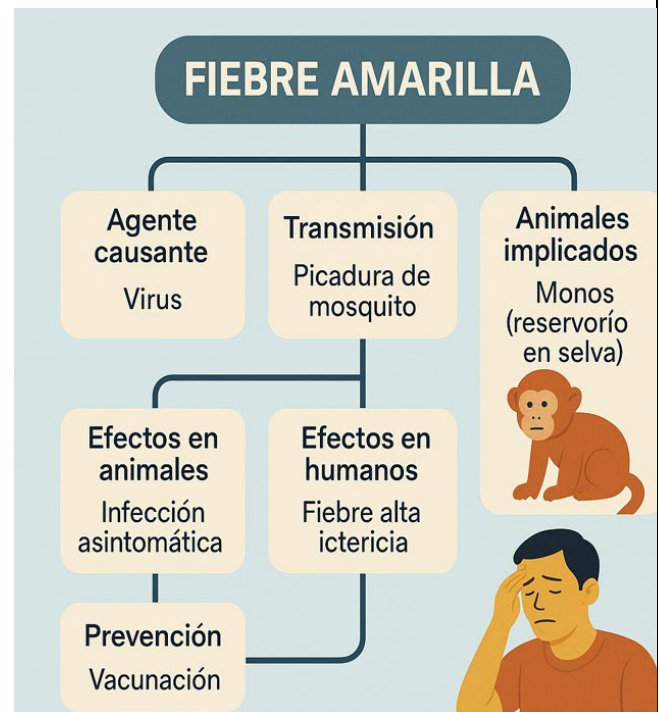
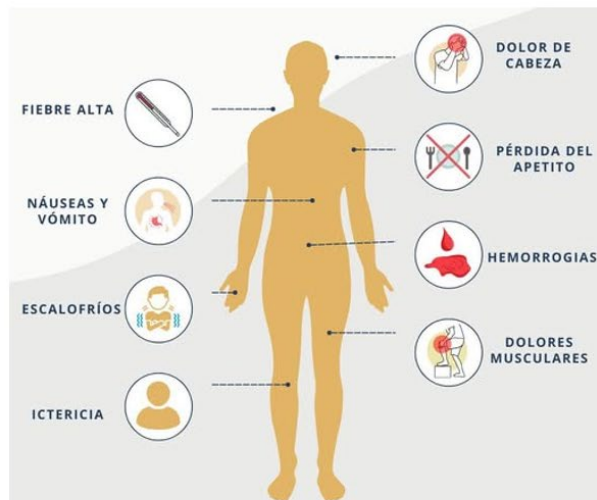

 ALCALDÍA MAYOR DE BOGOTÁ D.C. SECRETARÍA DE SALUD	DESARROLLO Y FORTALECIMIENTO ORGANIZACIONAL DIRECCIÓN PLANEACIÓN INSTITUCIONAL Y CALIDAD SISTEMA DE GESTIÓN CONTROL DOCUMENTAL				
	ACTA DE REUNIÓN				
	Código:	SDS-DFO-FT-001	Versión:	1	
Elaborado por: Alvaro Amado Camacho / Revisado por: Samir Andrés Salazar / Aprobado por: Luz Angela Manquillo Erazo					

Enfermedad de Lyme

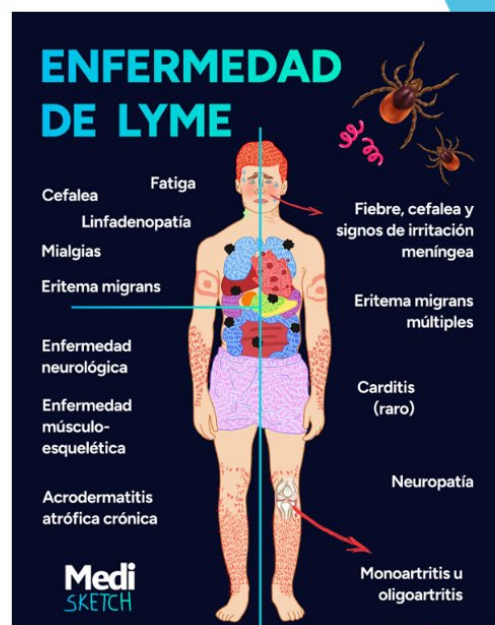
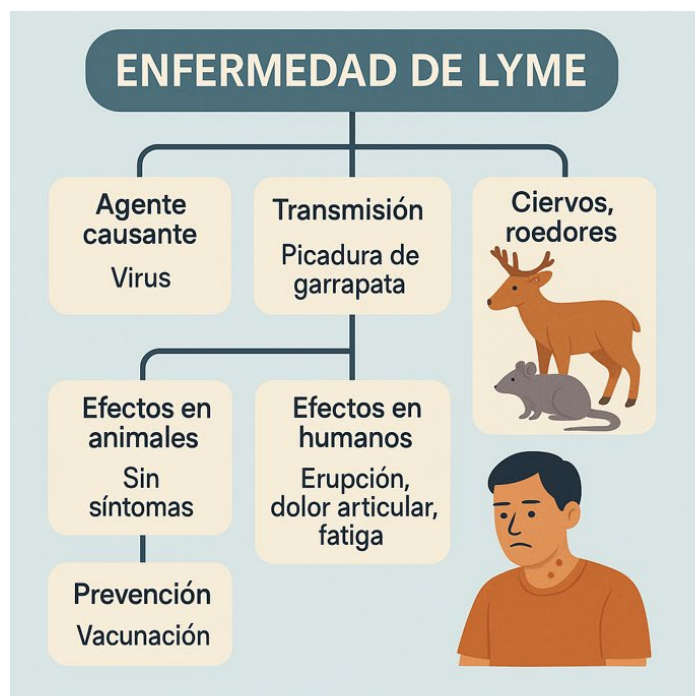

Hallazgos y aportes de la sesión

- Alta utilidad de mapas conceptuales para público general y equipos territoriales.
- Relevancia de mensajes diferenciados para gestantes, cuidadores de NNA y comunidades rurales.
- Necesidad de articular con One Health (salud ambiental/animal) y con redes comunitarias para vigilancia de eventos.

Preguntas de la organización



¿Qué medidas de prevención se pueden implementar para proteger a los proteccionistas de enfermedades zoonóticas?

Respuesta: Un adecuado estilo de vida y un esquema de vacunación completo son medidas de prevención.

¿Qué acciones específicas se están tomando para abordar el subdiagnóstico de enfermedades zoonóticas en proteccionistas?

Respuesta: La Secretaría de Salud realiza un cerco epidemiológico y promoción de prevención tras identificar un caso.

Cierre del plan de trabajo

 <p>ALCALDÍA MAYOR DE BOGOTÁ D.C. SECRETARÍA DE SALUD</p>	<p>DESARROLLO Y FORTALECIMIENTO ORGANIZACIONAL DIRECCIÓN PLANEACIÓN INSTITUCIONAL Y CALIDAD SISTEMA DE GESTIÓN CONTROL DOCUMENTAL</p>				
	<p>ACTA DE REUNIÓN</p>				
	Código:	SDS-DFO-FT-001	Versión:	1	
<p>Elaborado por: Alvaro Amado Camacho / Revisado por: Samir Andrés Salazar / Aprobado por: Luz Angela Manquillo Erazo</p>					

Para finalizar la reunión la gestora poblacional recordó a la organización haber cumplido a cabalidad con las 5 sesiones concertadas en el plan de trabajo y les comentó que el paso a seguir es dar una retroalimentación a la Secretaría Distrital de Salud a través del formato de cierre plan de trabajo. Se expuso dicho documento de manera breve durante la reunión y se solicitó que a través de correo electrónico se hiciera llegar a la gestora este documento para surtir los trámites necesarios administrativamente al interior de la Secretaría. Se enfatizó también en la necesidad de evaluar el ejercicio de fortalecimiento en salud y participación, solicitando a los participantes que pongan en el formato sus percepciones en el formato.

Antes de finalizar, se informó que la convocatoria de Atenea resultó desierta, lo que afectó la presentación de proyectos. Juan Camilo Sánchez compartió su experiencia sobre la dificultad de articular con instituciones de educación superior.



La reunión se cerró a las 05:30 pm.

COMPROMISOS*

ACCIÓN	RESPONSABLE	FECHA
Diligenciar el formato de cierre de plan de trabajo y remitirlo a la Gestora poblacional	Fundación Biona	30/09/2025
Hacer envío de todas las actas del proceso adelantado	Julie Bustos	30/09/2025

REVISIÓN Y APROBACIÓN DEL ACTA

No	NOMBRES Y APELLIDOS	CORREO	TELÉFONO	DIRECCIÓN/ OFICINA/ ENTIDAD	FIRMA
1	Jenny Rico	fundacionbiona@gmail.com	3006365279	Fundación Biona	
2	José Libardo Ramírez Villalobos	JLRamirez@saludcapital.gov.co	3022887714	Secretaría Distrital de Salud - Dirección de Participación Social, Gestión Territorial y Transectorialidad	
3	Julie Pauline Bustos Velandia	jpbustos@saludcapital.gov.co	3214940785	Secretaría Distrital de Salud - Dirección de Participación Social, Gestión Territorial y Transectorialidad	
4					

 ALCALDÍA MAYOR DE BOGOTÁ D.C. SECRETARÍA DE SALUD	DESARROLLO Y FORTALECIMIENTO ORGANIZACIONAL DIRECCIÓN PLANEACIÓN INSTITUCIONAL Y CALIDAD SISTEMA DE GESTIÓN CONTROL DOCUMENTAL				
	ACTA DE REUNIÓN				
	Código:	SDS-DFO-FT-001	Versión:	1	
Elaborado por: Alvaro Amado Camacho / Revisado por: Samir Andrés Salazar / Aprobado por: Luz Angela Manquillo Erazo					

5					
6					
7					
8					
9					

ASISTENTES

Anexo listado de asistencia SDS-PYC-FT-002.

Nota: Cuando la asistencia es igual o superior a 10 personas, se debe hacer uso del formato Listado de asistencia a reuniones SDS-PYC-FT-002, según lineamiento SDS-PYC-LN-011

Evaluación y cierre de la reunión

¿Se logró el objetivo?	Observaciones (si aplica)
Si (X) No ()	Se adjunta listado de asistencia recolectado durante la sesión de manera virtual. Se adjuntan pantallazos de la Asistencia Técnica

* Se podrán incluir o eliminar filas de acuerdo con el requerimiento.

LISTADO ASISTENCIA 5TA ASISTENCIA TÉCNICA FUNDACIÓN BIONA

Buscar herramientas, ayuda y mucho más (Alt + Q)

ArchivoInicioInsertarCompartirDiseño de páginaFórmulasDatosRevisarVistaAutomatizarAyudaDibujo

Pegar

Portapapeles

Calibri (Cuerpo)

11

A[↑]

A[↓]

Ajustar texto

Combinar y centrar

General

\$€

%

000

Formato condicional

Dar formato como tabla

Estilos de celda

Insertar

Eliminar

Formato

Σ

Ordenar y filtrar

Buscar y seleccionar

Complementos

Copilot

Comentarios

Ponerse al día

Edición

Compartir

C10

X

✓

fx

	A	B	C	F	G	H	I	J	K	L	M	N	O
1	Id	Hora de inicio	Hora de finalización	NOMBRE1	ENTIDAD O DEPEND	CARGO	TELÉFONO	CORREO ELECTRÓNICO1	FIRMA (Escriba su nombre para au				
2	1	29/09/2025 16:43	29/09/2025 16:45	JUAN CAMILO SÁNCHEZ SÁN	FUNDACIÓN BIONA	MIEMBRO ACTIVO	3057521079	juancsanchezs17@gmail.com	JUAN CAMILO SÁNCHEZ SÁNCHEZ				
3	2	29/09/2025 17:12	29/09/2025 17:13	JENNY RICO	FUNDACION BIONA	REPRESENTANTE LEGAL	3006365279	fundacionbiona@gmail.com	jenny rico				
4	3	29/09/2025 17:11	29/09/2025 17:19	Jose Libardo Ramirez Villalol	SDS - DPSGT y T	Contratista	3022887714	jlr Ramirez@saludcapital.gov.co	Libardo Ramírez V				
5													
6													
7													
8													
9													
10													
11													
12													
13													
14													
15													
16													
17													
18													
19													
20													
21													
22													
23													

<

>

≡

Sheet1

+

Estadísticas del libro

100%

+

−

Enfermedades Zoonóticas y las afectaciones a los humanos

Dr José Libardo Ramírez Villalobos
Gestor de la Política Pública de Ruralidad – SDS

Septiembre 2025

BOGOTÁ

Logo de la Secretaría de Salud y el logo de Bogotá.

COVID-19*

Agente causante: Virus (SARS-CoV-2)

Transmisión: Probable origen animal (aún en estudio)

Animales implicados: Murciélagos, pangolines

Efectos en animales: Leves

Efectos en humanos: Fiebre, tos, neumonía

Síntomas del covid-19*

Síntomas más comunes:

- Tos
- Fiebre
- Cansancio
- Congestión nasal
- Secreción nasal
- Dolor de garganta
- Dolor de cabeza
- Diarrea
- Fatiga
- Dificultad para respirar

Grupos Vulnerables ante las Zoonosis

1. Niños
2. Adultos mayores
3. Personas inmunocomprometidas
4. Trabajadores rurales y del sector agropecuario
5. Comunidades en situación de pobreza
6. Personal de salud y veterinarios

Chat de reunión

Algunas personas de este chat están fuera de la organización. Es posible que tengan directivas relacionadas con mensajes que se aplicarán al chat. Más información

<https://www.read.ai/opt>. To opt out and delete this recording, click here: <https://oau.read.ai/analysis/opt-out/01K6N8PH52AA4X0H3G3D77AS>

4:34 p.m.

Listado de asistencia: <https://forms.office.com/i/Zyte5DEWV>

Reliene este form...
A post on Microsoft Forms provided by forms.office.com

Escribe un mensaje